

| ZESTAWIENIE POWIERZCHNI - PARTER | | | | | | |
|----------------------------------|-----------|---------------------|---------|----------|---------|----------|
| Nr pom. | Nr pom. I | Nazwa pomieszczenia | p.netto | p.brutto | p.całk. | p.użytk. |
| D 0.01 | | HOL-LĄCZNIK | 87,42 | 87,42 | | 87,42 |
| D 0.02 | 36 | MAGAZYN KIOSKU | 2,88 | 2,88 | | 2,34 |
| D 0.03 | | ZAPLECZE SOCIALNE | 2,12 | 2,12 | | 2,04 |
| D 0.04 | | MAGAZYN KIOSKU | 6,30 | 6,30 | | 6,07 |
| D 0.05 | | KIOSK | 4,86 | 4,86 | | 4,86 |
| D 0.06 | 37 | SANITARIAT | 4,70 | 4,70 | | 4,16 |
| D 0.07 | | SANITARIAT | 6,01 | 6,01 | | 5,59 |
| D 0.08 | 38 | WC NIEPEŁNOSP. | 10,29 | 10,29 | | 10,29 |
| D 0.09 | 39 | KIEROWNIK DZIAŁU | 9,27 | 9,27 | | 9,27 |
| D 0.10 | 40/41 | JADALNIA | 311,39 | 311,39 | | 311,39 |
| D 0.11 | | ROZDZIELNIA | 23,20 | 23,20 | | 20,94 |
| D 0.12 | 56 | ZMYWALNIA | 28,60 | 28,60 | | 28,22 |
| D 0.13 | 57 | ROZDZIELNIA KELNER. | 11,93 | 11,93 | | 10,94 |
| D 0.14 | 52 | WYŚCIE WINDY | 5,08 | 5,08 | | 5,08 |
| D 0.15 | 53 | UMYWALNIA | 8,23 | 8,23 | | 8,23 |
| D 0.16 | 51 | KUCHNIA GŁÓWNA | 202,10 | 202,10 | | 198,92 |
| D 0.17 | 58 | MAGAZYN | 12,86 | 12,86 | | 12,70 |
| D 0.18 | 59 | JADALNIA | 12,17 | 12,17 | | 11,90 |
| D 0.19 | | ŁAZIENKA | 1,51 | 1,51 | | 1,25 |
| D 0.20 | | WC PERSONELU | 2,37 | 2,37 | | 2,00 |
| D 0.21 | 60 | BIURO | 12,70 | 12,70 | | 12,57 |
| D 0.22 | | KOMUNIKACJA | 17,50 | 17,50 | | 17,50 |
| D 0.23 | | KŁATKA SCHODOWA | 9,91 | 9,91 | | 9,91 |
| SUMA: | | | 673,49 | 793,40 | 927,10 | 663,68 |

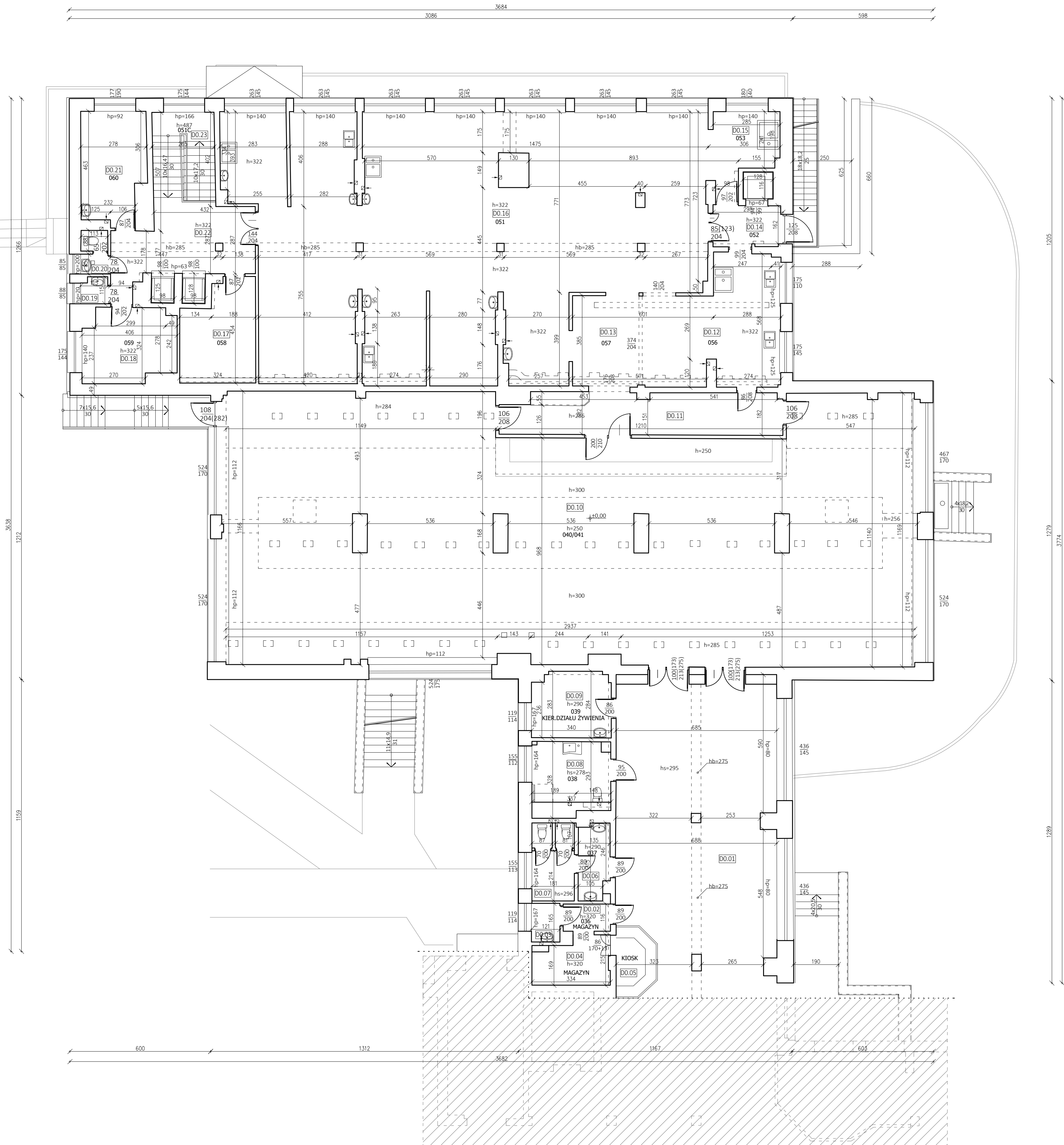

SEGMENT C

RZUT PARTERU - SEGMENT D + ŁĄCZNIK

| | | | | |
|--|----------------|---|----------|---------|
| MP-SKANY MP-Skany Sp. z o.o. 45-129 Opole ul. Kąpska 2G tel. 595 883 904, 531 832 426 e-mail: kontakt@mp-skany.pl | INWESTOR: | Fundusz Składowy Ubezpieczenia Społecznego Rolników ul. Stanisława Moniuszki 1A, 00-014 Warszawa | skala: | 1:100 |
| | ADRES OBIEKTU: | ul. Sanatoryjna 2, dz. nr ewid.898/8,898/3,898/4,899/1 37-620 Horymiec Zdrój | | |
| | STADIUM: | INWENTARYZACJA | data: | 08.2022 |
| | OPRACOWAŁ: | inż. Marcin Kaźmierczak mgr inż.arch. Angelika Czech | nr rys.: | D-2 |